

# INTRODUCCIÓN A LOS FONEMAS

Trabajamos Principio Alfabético

A diagram illustrating the phoneme 'G'. At the top right, a blue rounded square contains the letter 'G'. Below it, a large black-bordered box contains a tree diagram. At the top of the tree is a photograph of an open mouth. To its right is a small cartoon girl with pigtails. A horizontal line branches down from the mouth photo to five smaller mouth photos. Below each of these five photos is a white box containing a two-letter combination: GA, GUE, GUI, GO, and GU. Two cartoon hands are shown on the left and right sides of the box, appearing to hold it. The background of the box is white.

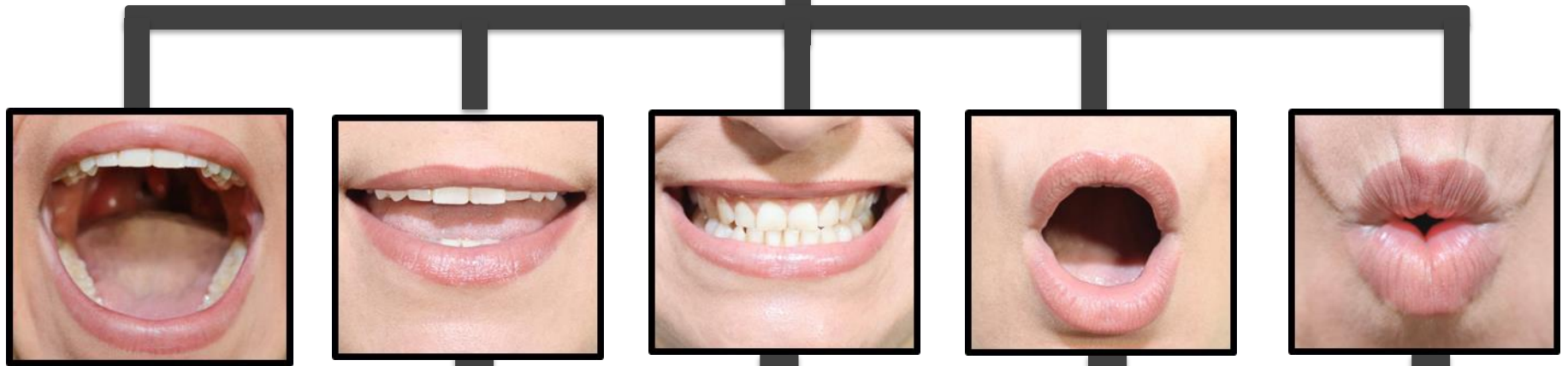

**GA**

**GUE**

**GUI**

**GO**

**GU**

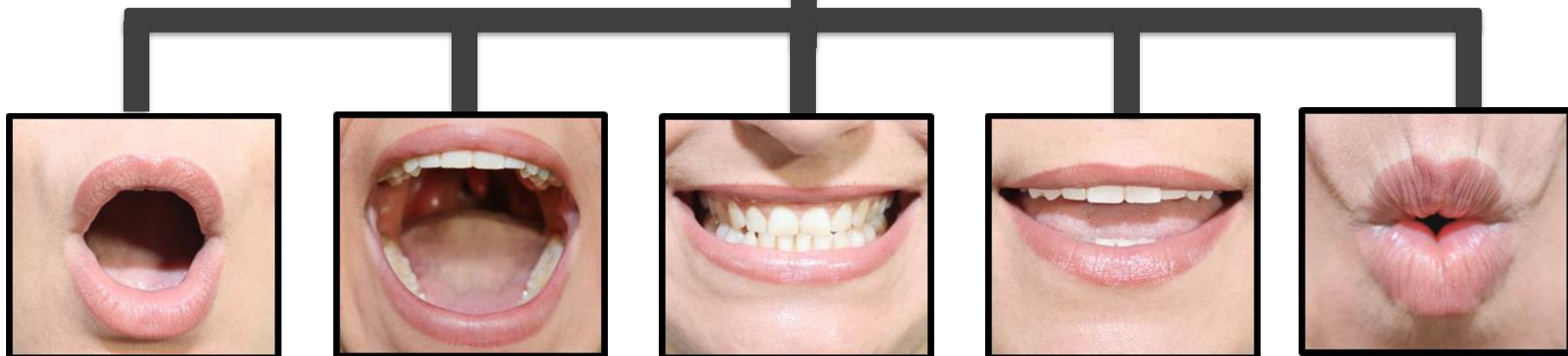

**GO**

**GA**

**GUI**

**GUE**

**GU**

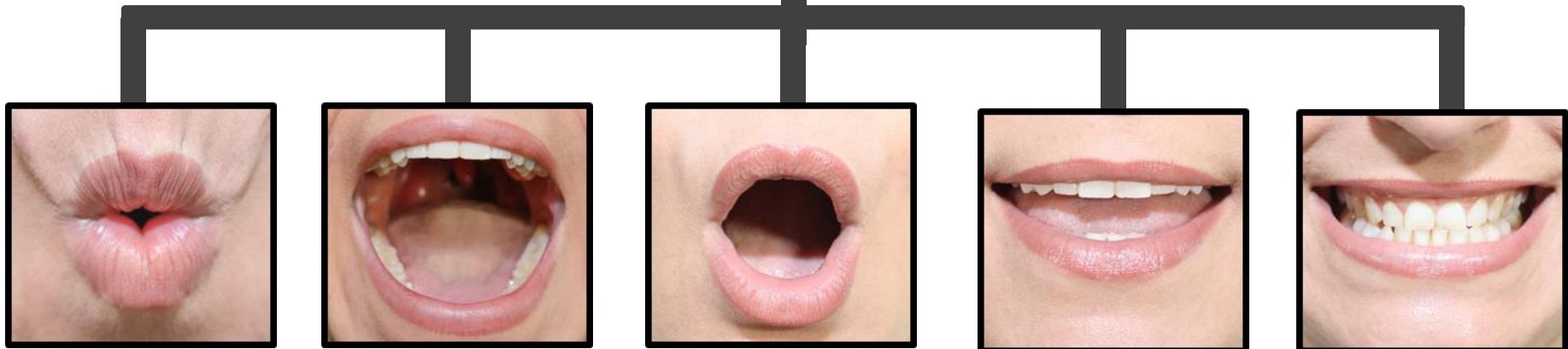

**GU**

**GA**

**GO**

**GUE**

**GUI**

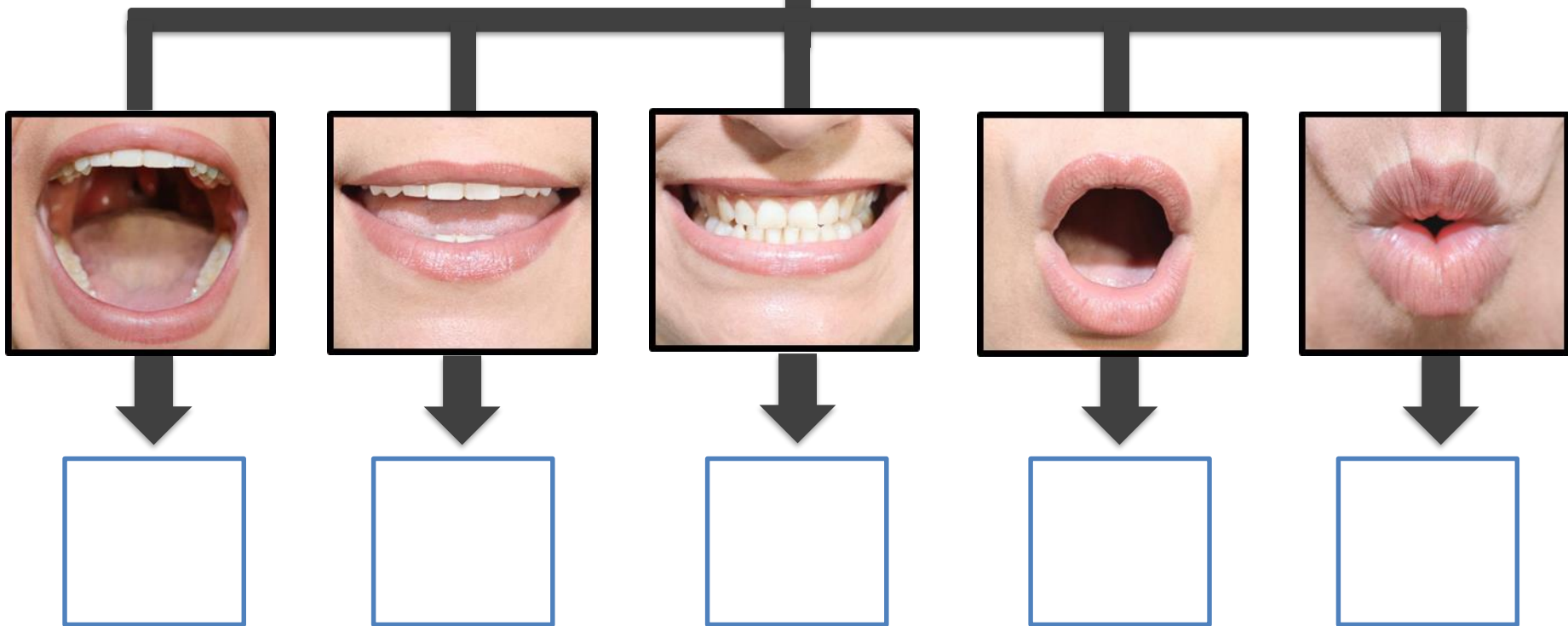

Belinda Haro Castilla

Patricia Ranchal Bustos

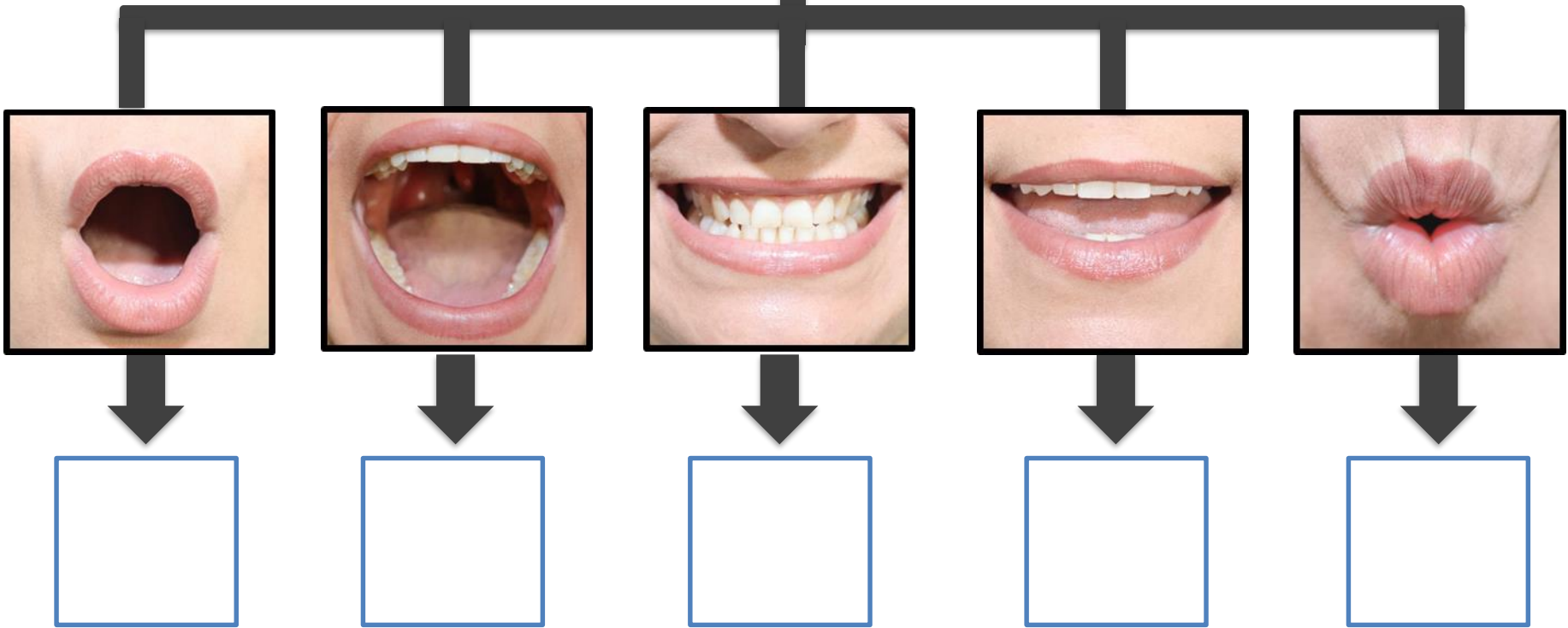

Belinda Haro Castilla

Patricia Ranchal Bustos

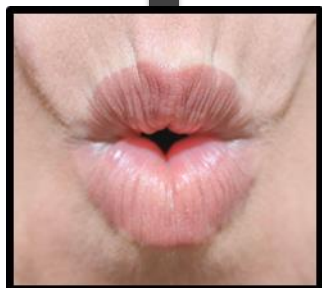

Belinda Haro Castilla

Patricia Ranchal Bustos

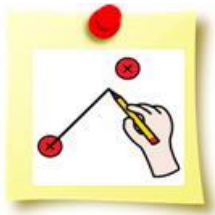

GO



GUI



GA



GU



GUE

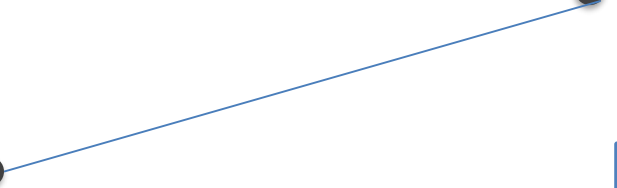



---



---



---



---



Belinda Haro Castilla

Patricia Ranchal Bustos



\_\_\_\_\_



\_\_\_\_\_



\_\_\_\_\_



\_\_\_\_\_



\_\_\_\_\_



\_\_\_\_\_

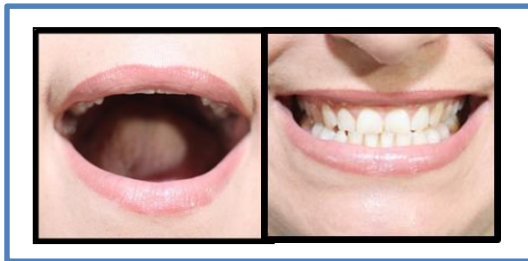

\_\_\_\_\_



\_\_\_\_\_

Belinda Haro Castilla

Patricia Ranchal Bustos



---



---



---



---



**GATO**

**GA**

**TO**

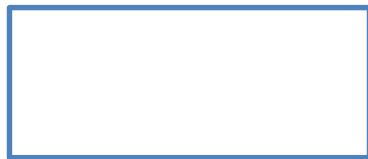

**Belinda Haro Castilla**



**GOTA**

**GO**

**TA**



**Patricia Ranchal Bustos**



**GAFAS**

**GA**

**FAS**



**Belinda Haro Castilla**



**GORRO**

**GO**

**RRO**



**Patricia Ranchal Bustos**



**GUERRA**

**GUE**

**RRA**

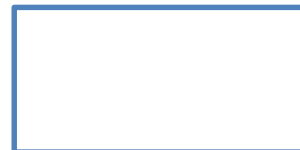



**GUIARRA**

**GUI**

**TA**

**RRA**



## Imágenes y pictogramas

Autores/as posiciones fonemas: Comunicar\_Nos

*No se permite un uso comercial de la obra original ni de las posibles obras derivadas, la distribución de las cuales se debe hacer con una licencia igual a la que regula la obra original. Registradas bajo licencia.*

ARASAAC 

**Autor pictogramas:** Sergio Palao

- **Procedencia:** ARASAAC (<http://arasaac.org>)
- **Licencia:** CC (BY-NC-SA)
- **Propiedad:** Gobierno de Aragón

Hola  
#Soyvisual

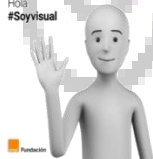

<https://www.soyvisual.org/>

## Otras Imágenes y pictogramas:



[www.freepik.es](http://www.freepik.es)

[www.pixabay.com](http://www.pixabay.com)

*No se permite un uso comercial de la obra original ni de las posibles obras derivadas, la distribución de las cuales se debe hacer con una licencia igual a la que regula la obra original.*

## Realiza y produce

### Coordina:

**Belinda Haro Castilla**



<http://siembraestrellas.blogspot.com.es/>



@siembraestrellas

### Integrantes del equipo de trabajo:

- **Olivia Romero Luna**
- **Ángela Salvador Ruíz**
- **Verónica García Jiménez**
- **Patricia Ranchal Bustos**
- **Mariana Martín Castillo**
- **M<sup>a</sup> Victoria Roperó López**
- **María Blanco Casillas**
- **Leticia Aguilera Vela**
- **María Sierra Parias Herrero**
- **Cristina García Rodríguez**
- **Virginia Aragón Jiménez**
- **Luisa Jiménez de la Blanca**
- **M<sup>a</sup> Soledad Jiménez Urbano**
- **Rafael Espartero Perales**
- **Carolina López Hita**
- **Virginia Mansilla Rodríguez**
- **Rosario Porcel Bueno**
- **María Villaescusa Jiménez**



comunicarnosayl@gmail.com



@comunicarnosayl

*Gracias por compartir*