Alimentos. ¿De dónde proceden?

Soyvisual.org es un proyecto de Fundación Orange. Licencia: CC (BY-NC-SA).
Material creado por Tropical (tropicalestudio.com)

GALLINA

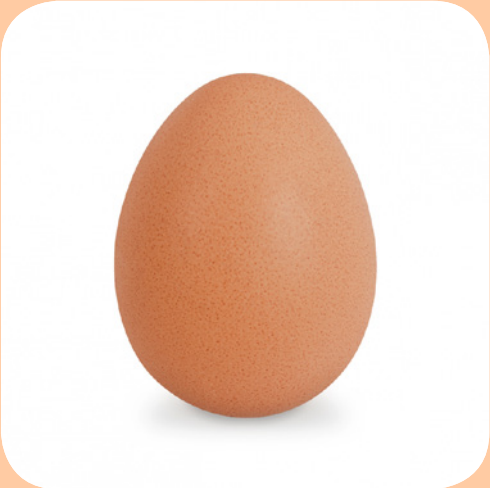

HUEVO

CARNE DE POLLO

Soyvisual.org es un proyecto de Fundación Orange. Licencia: CC (BY-NC-SA).
Material creado por Tropical (tropicalestudio.com)

GALLINA

HUEVOS

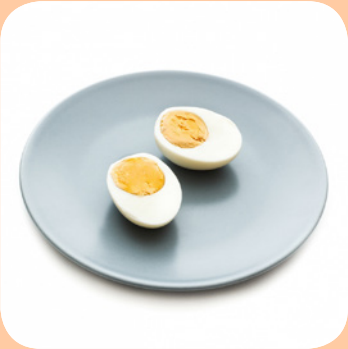

HUEVO COCIDO

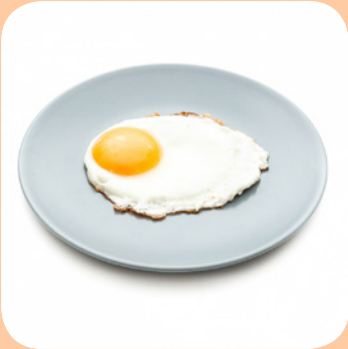

HUEVO FRITO

TORTILLA FRANCESA

TORTILLA DE PATATA

Soyvisual.org es un proyecto de Fundación Orange. Licencia: CC (BY-NC-SA).
Material creado por Tropical (tropicalestudio.com)

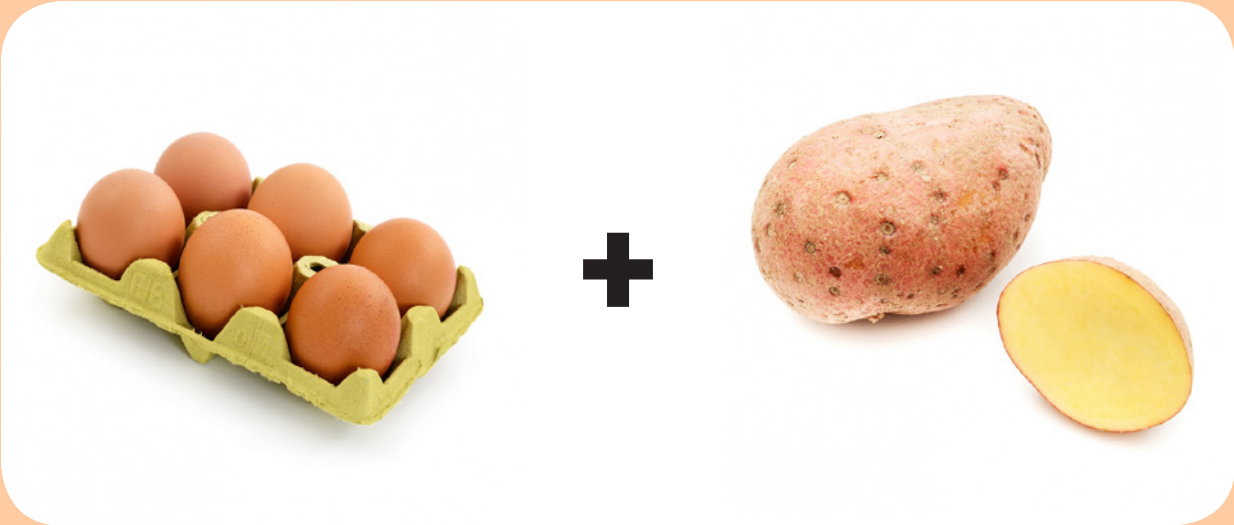

HUEVOS

TORTILLA DE PATATAS

Soyvisual.org es un proyecto de Fundación Orange. Licencia: CC (BY-NC-SA).
Material creado por Tropical (tropicalestudio.com)

VACA

LACTEOS

CARNE

Soyvisual.org es un proyecto de Fundación Orange. Licencia: CC (BY-NC-SA).
Material creado por Tropical (tropicalestudio.com)

VACA

LECHE

ARROZ CON LECHE

CUAJADA

YOGUR

MANTEQUILLA

QUESO

Soyvisual.org es un proyecto de Fundación Orange. Licencia: CC (BY-NC-SA).
Material creado por Tropical (tropicalestudio.com)

VACA

CARNE

CARNE

FILETE

HAMBURGUESA

ALBÓNDIGAS

Soyvisual.org es un proyecto de Fundación Orange. Licencia: CC (BY-NC-SA).
Material creado por Tropical (tropicalestudio.com)

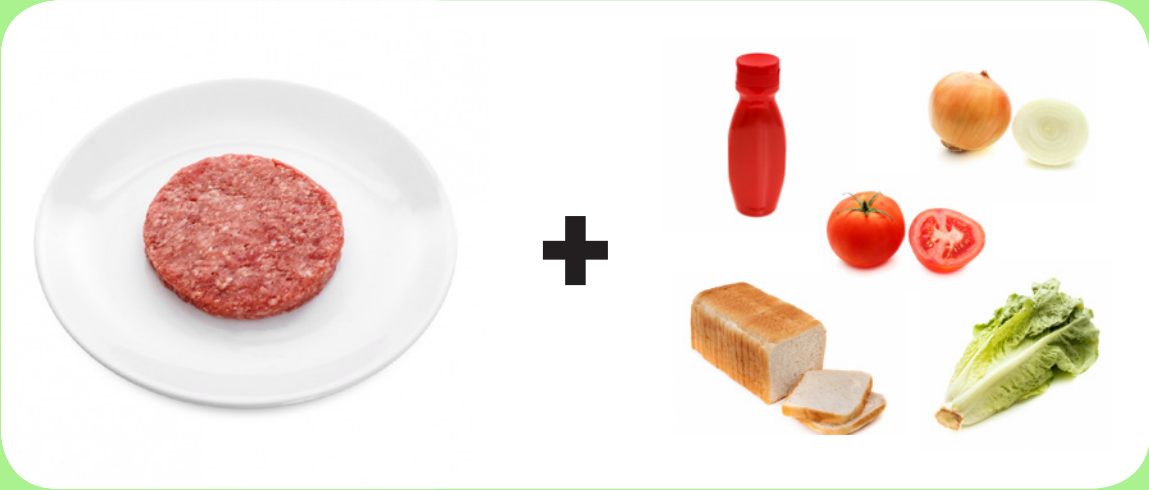

CARNE

INGREDIENTES

HAMBURGUESA

Soyvisual.org es un proyecto de Fundación Orange. Licencia: CC (BY-NC-SA).
Material creado por Tropical (tropicalestudio.com)

CERDO

EMBUTIDOS

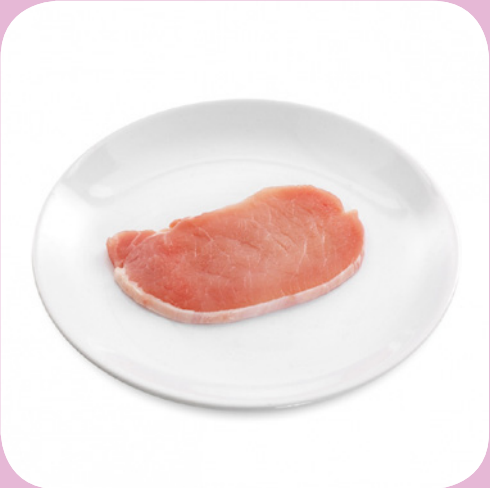

CARNE

Soyvisual.org es un proyecto de Fundación Orange. Licencia: CC (BY-NC-SA).
Material creado por Tropical (tropicalestudio.com)

CERDO

BACON

LOMO

SALCHICHAS

CHORIZO

JAMÓN COCIDO

JAMÓN SERRANO

MORCILLA

LONGANIZA

Soyvisual.org es un proyecto de Fundación Orange. Licencia: CC (BY-NC-SA).
Material creado por Tropical (tropicalestudio.com)

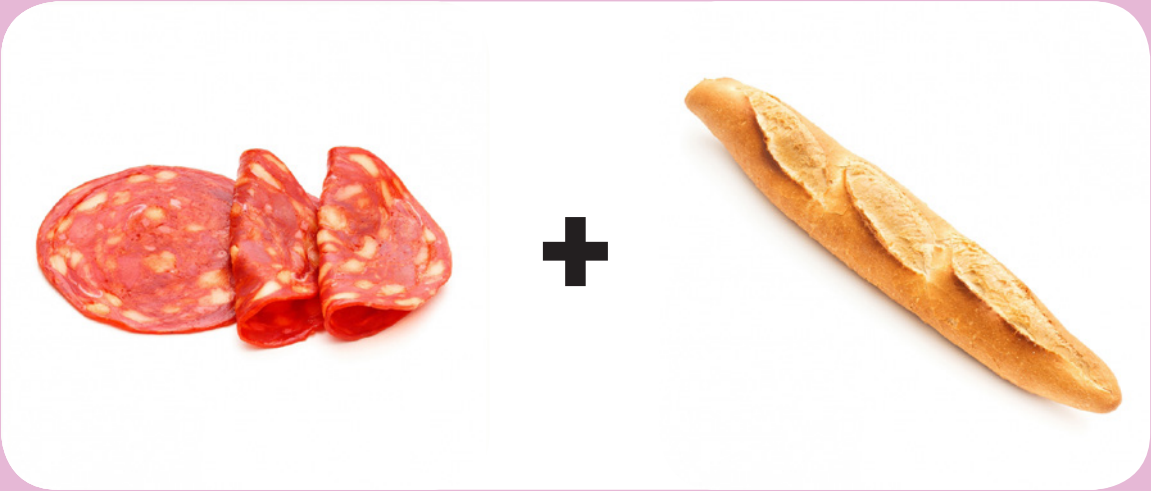

CHORIZO + PAN

BOCADILLO

Soyvisual.org es un proyecto de Fundación Orange. Licencia: CC (BY-NC-SA).
Material creado por Tropical (tropicalestudio.com)

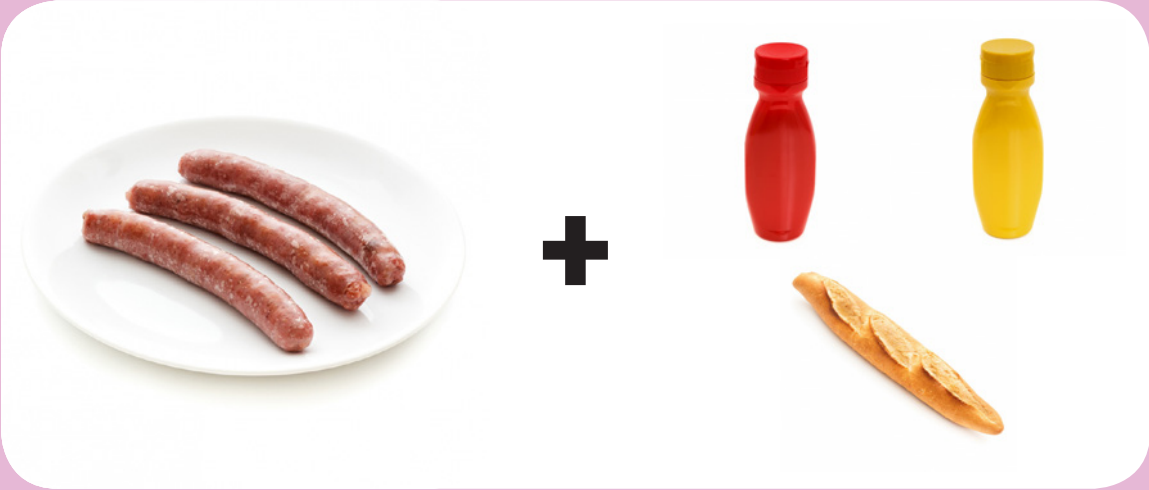

SALCHICHAS

INGREDIENTES

PERRITO CALIENTE

Soyvisual.org es un proyecto de Fundación Orange. Licencia: CC (BY-NC-SA).
Material creado por Tropical (tropicalestudio.com)